

SEZIONE A – PAESAGGISTICA  
20 giugno 2013

TEMA 1

Progetto di risistemazione del giardino/parco di Villa Cambiaso in Albaro, sede della Facoltà di Ingegneria, opera dell'architetto Galeazzo Alessi, di cui ricorre il Cinquecentenario.

Sono da considerare i seguenti temi/problemi:

- \* la connessione/filtro con la via Albaro;
- \* la valorizzazione del prospetto principale della villa, visibile solo dalla via Bocchella, dalla via Cuneo e dalla via Ricci;
- \* la riprogettazione/valorizzazione degli spazi verdi, sia di quelli di pertinenza della Facoltà di Ingegneria, sia di quelli già adibiti a giardino pubblico.;
- \* l'eventuale riposizionamento e/o modifica di alberature, siepi e aiuole (non solo posizione ma anche tipo di essenze), nonché l'eventuale inserimento di elementi quali vasche, fontane, ecc..., in sintonia con l'antico giardino storico.
- \* Infine sono da riconsiderare i percorsi principali e secondari all'interno del giardino, e la loro esecuzione con tecniche e materiali tipici del giardino genovese storico.

Sono richiesti:

- \* Pianta complessiva, schematica, in scala 1:500, con indicazione di:
- \* Percorsi, funzionalità degli spazi, giochi d'acqua;
- \* Pianta complessiva, più dettagliata, in scala 1:500, con indicazione di:
- \* Eventuali arredi: posizione, tipo e caratteristiche;
- \* Tipo delle essenze arboree e arbustive prescelte e composizione;
- \* Dettagli, in scala 1:100, 1:50, del sistema di pavimentazione – caratteri figurativi e materiali impiegati.
- \* Indicazione di eventuali impianti idraulici.
- \* Almeno una sezione complessiva, schematica, longitudinale, nella direzione del pendio.
- \* Pianta schematica con indicazione dei con visivi dei punti di vista più significativi;
- \* schizzo assonometrico schematico della soluzione proposta

ELABORATI GRAFICI A DISPOSIZIONE

Allegato 1: Ortofoto

Allegato 2: Planimetria 1:2000

Allegato 3: Ortofoto

Allegato 4: Viste fotografiche

Allegato 5: Stralcio della planimetria catastale 1:1000

Allegato 5bis: Stralcio della planimetria catastale 1:500

Allegato 6: Viste del giardino

TEMA 2

PROVA PRATICA

Progettare un impianto ludico/sportivo in Val Polcevera, di servizio al quartiere residenziale ed all'albergo adiacenti:

Prevedere:

- \* due campi di calcio a 5, due campi per volley
- \* nuovo volume monopiano per 6 spogliatoi
- \* sistemazione a verde: giardini con giochi per bambini
- \* eventuale pista ciclabile interna
- \* connessione con la viabilità veicolare e pedonale esistente.

Particolare attenzione dovrà essere prestata ai problemi di schermatura acustica dalla strada di scorrimento sul Polcevera e verso gli insediamenti circostanti.

Richiesta del committente è prevedere essenze il più possibile autoctone e richiedenti manutenzione poco onerosa. Si richiede:

- \* Schema planimetrico scala 1: 1000, corredato dalle annotazioni necessarie, che evidenzii le relazioni funzionali e figurative istituibili fra l'ambito di intervento e il contesto circostante;
- \* Elaborato planimetrico scala 1:500 che rappresenti l'assetto generale comprendente i campi sportivi e i relativi spogliatoi, i percorsi interni, le aree di sosta, le alberature di nuovo impianto, le superfici vegetate ed eventuali siepi o cortine, con definizione di tutte le essenze vegetali introdotte nonché il tipo di pavimentazioni previste sulle superfici calpestabili;
- \* Due sezioni scala 1:500 che delineino i profili del piano di campagna, evidenziando anche le modifiche derivanti da interventi di rimodellamento del suolo eventualmente previsti, e rappresentando in alzato le alberature di nuova introduzione allo stato del loro massimo accrescimento;
- \* Un particolare relativo ad un complemento di arredo oppure ad una soluzione di dettaglio che qualifichi la proposta progettuale.

ELABORATI GRAFICI A DISPOSIZIONE

Allegato 1: planimetria generale 1: 1000

Allegato 2: stralcio 1 planimetria generale 1: 500

Allegato 3: stralcio 2 planimetria generale 1: 500

TEMA 3

PROVA PRATICA

Progettare, per un insediamento residenziale in Val Padana di recente realizzazione, la sistemazione della piazza pedonale interna e delle aree verdi connesse.

La committenza richiede di:

- \* prevedere uno spazio contenuto per giardini privati in fregio agli edifici (N.B.: già indicati come esterni all'area d'intervento)
- \* organizzare la viabilità pedonale connettendo i diversi isolati
- \* connotare lo spazio piazza come luogo di incontro pavimentato o sistemato
- \* progettare il verde come connessione tra gli edifici e spazio ludico di quartiere
- \* prevedere essenze il più possibile autoctone e richiedenti manutenzione non troppo onerosa

Si richiede:

- \* Schema planimetrico scala 1: 500, corredato dalle annotazioni necessarie, che evidenzii le relazioni funzionali e figurative istituibili fra l'ambito di intervento e il contesto circostante;
- \* Elaborato planimetrico scala 1:250 che rappresenti l'assetto generale comprendente i percorsi pedonali, le aree di sosta, le alberature di nuovo impianto, le superfici vegetate ed eventuali siepi o cortine, con definizione di tutte le essenze vegetali introdotte nonché il tipo di pavimentazioni previste sulle superfici calpestabili;
- \* Due sezioni scala 1:250 che delineino i profili del piano di campagna, evidenziando anche le modifiche derivanti da interventi di rimodellamento del suolo eventualmente previsti, e rappresentando in alzato le alberature di nuova introduzione allo stato del loro massimo accrescimento;
- \* Un particolare relativo ad un complemento di arredo oppure ad una soluzione di dettaglio che qualifichi la proposta progettuale.

ELABORATI GRAFICI A DISPOSIZIONE

Allegato 1: planimetria generale 1: 500

Allegato 2: Documentazione fotografica

Allegato 3: stralcio 1 planimetria generale 1: 250

Allegato 4: stralcio 2 planimetria generale 1: 250



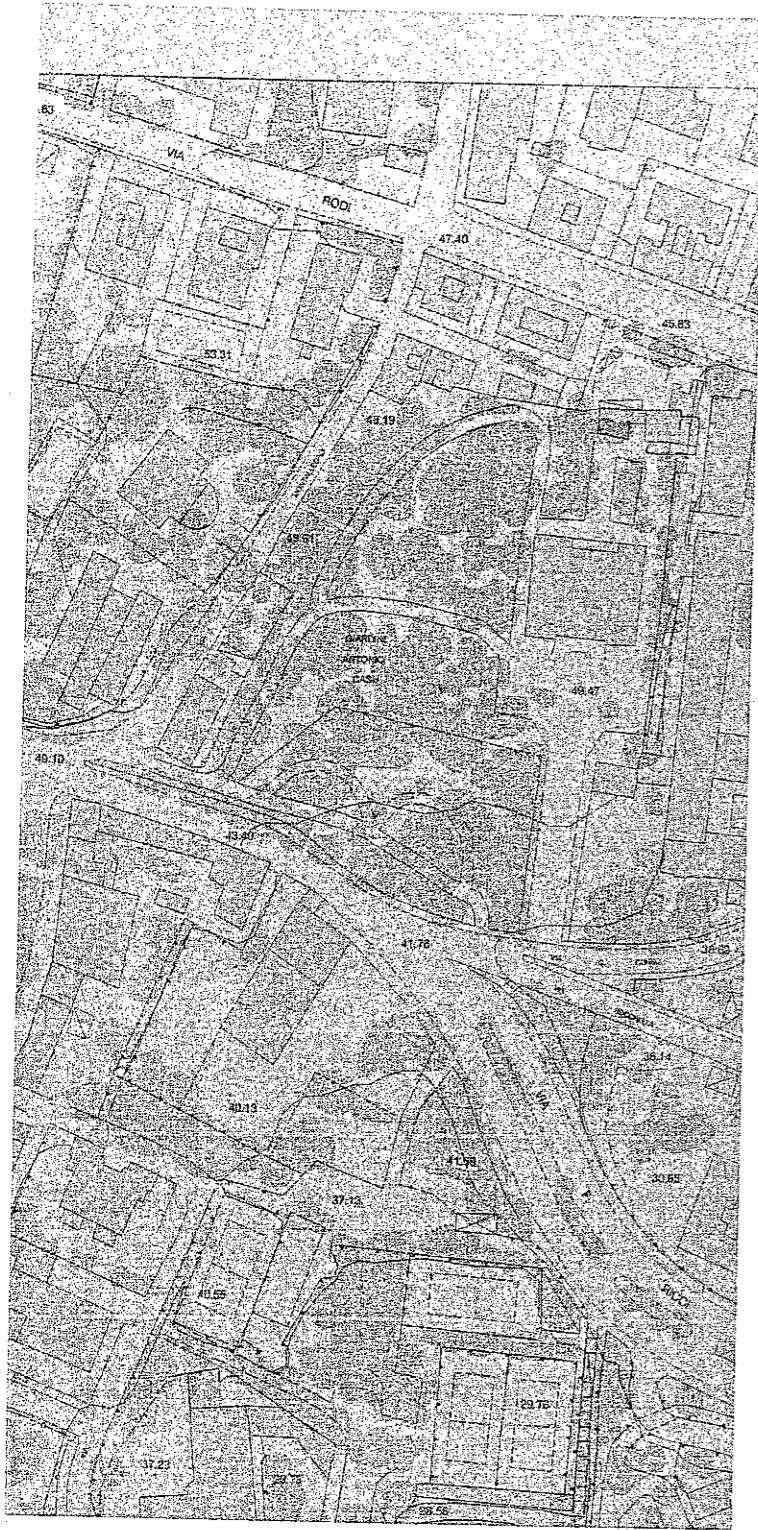

Stralcio dalla Tav. 92. Albaro. Scala 1:2000. Planimetria.  
ATLANTE di GENOVA.

SEZIONE A - PAESAGGISTICA  
ALLEGATI PROVA PRATICA - TEMA 1

Allegato 2

*CR* *Pro* *Ben* *[Signature]*

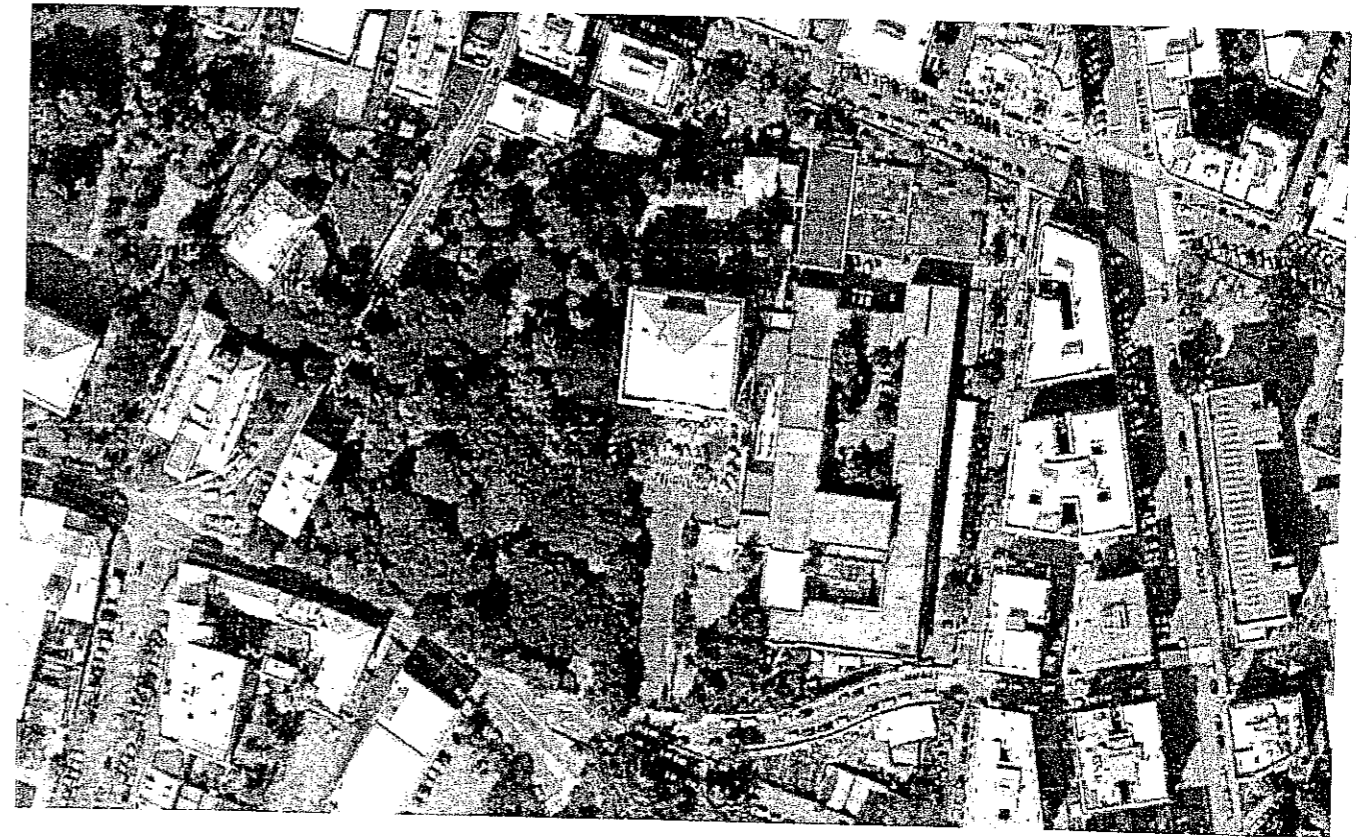

SEZIONE A - PAESAGGISTICA  
ALLEGATI PROVA PRATICA - TEMA 1

Allegato 1

*CR* *Pro* *Ben* *[Signature]*

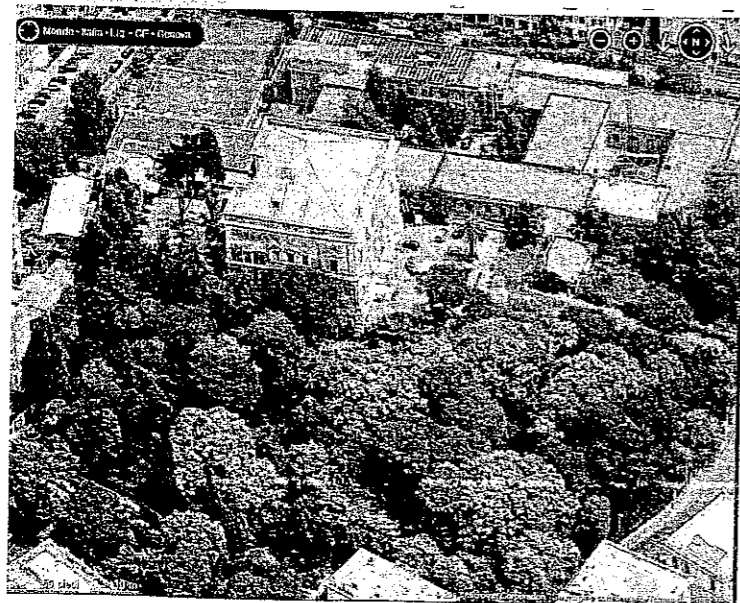
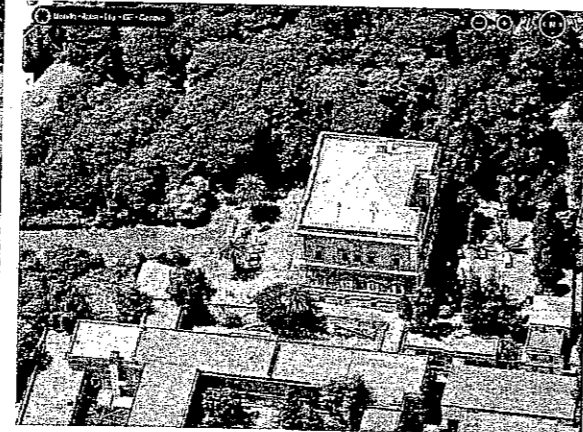
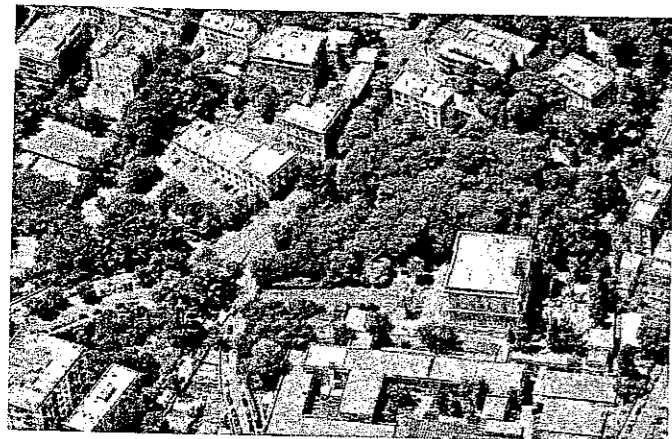

SEZIONE A - PAESAGGISTICA  
ALLEGATI PROVA PRATICA - TEMA 1

*[Handwritten signatures]*

*[Handwritten signature]*

Allegato 4

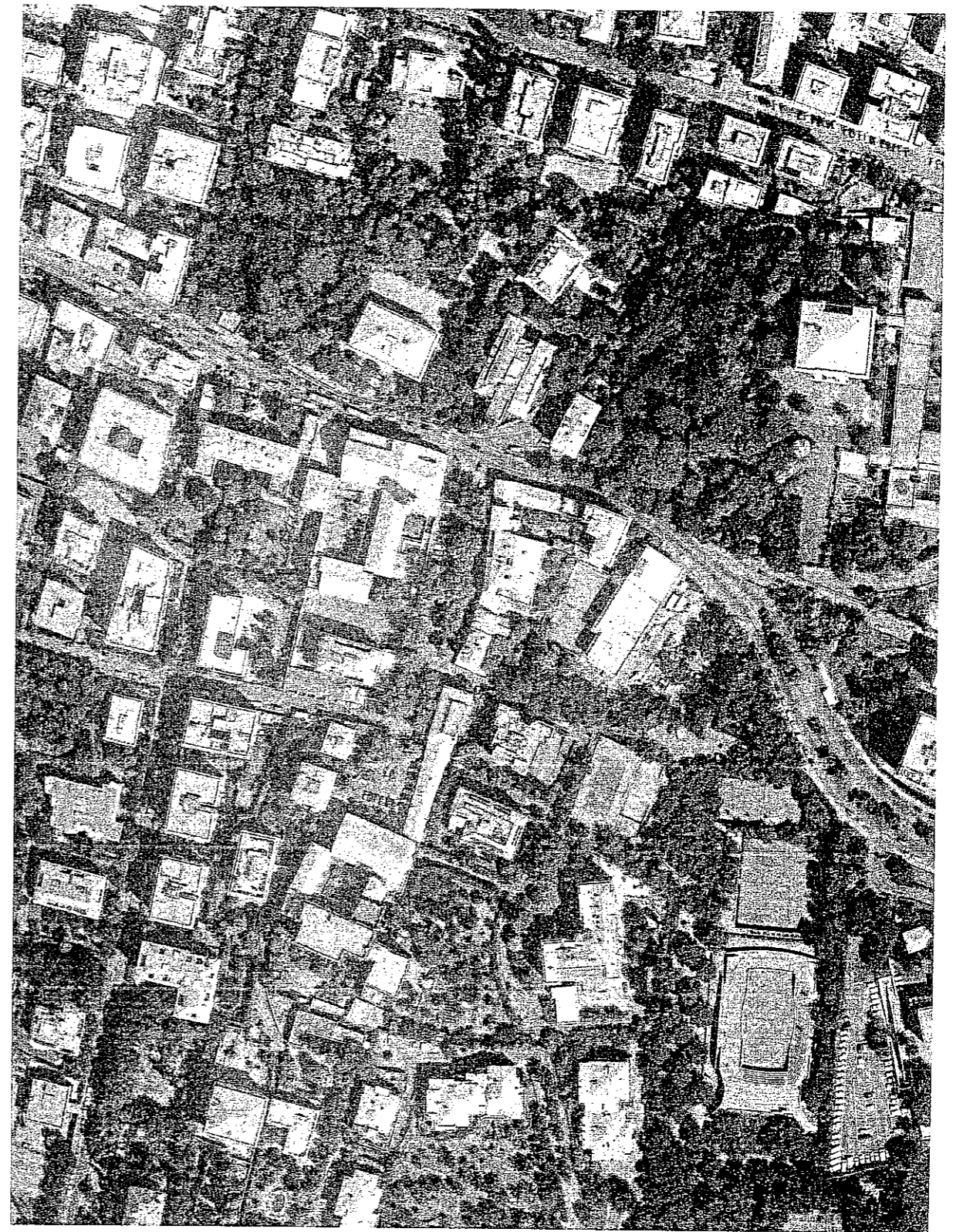

Stralcio dalla Tav. 92. Albaro. Scala 1:2000. Fotopiano  
ATLANTE di GENOVA.

SEZIONE A - PAESAGGISTICA  
ALLEGATI PROVA PRATICA - TEMA 1

Allegato 3

*[Handwritten signatures]*



SEZIONE A - PAESAGGISTICA  
 ALLEGATI PROVA PRATICA - TEMA 1  
 Allegato 6 - VISTE DEL GIARDINO

*Beini*  
*12.12*

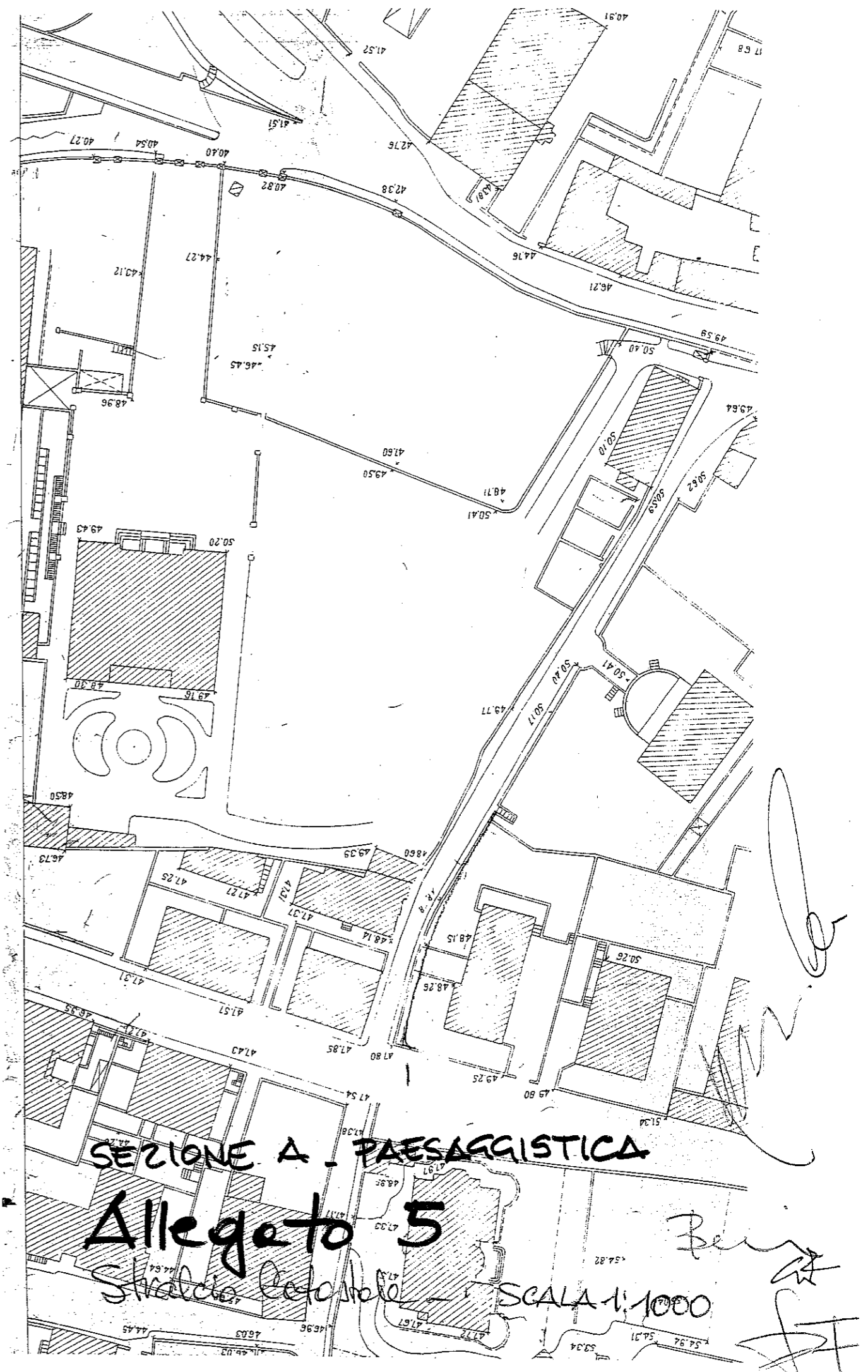

SEZIONE A PAESAGGIO, **BUSTAR**  
TEMA 2 ALLEGATO 1

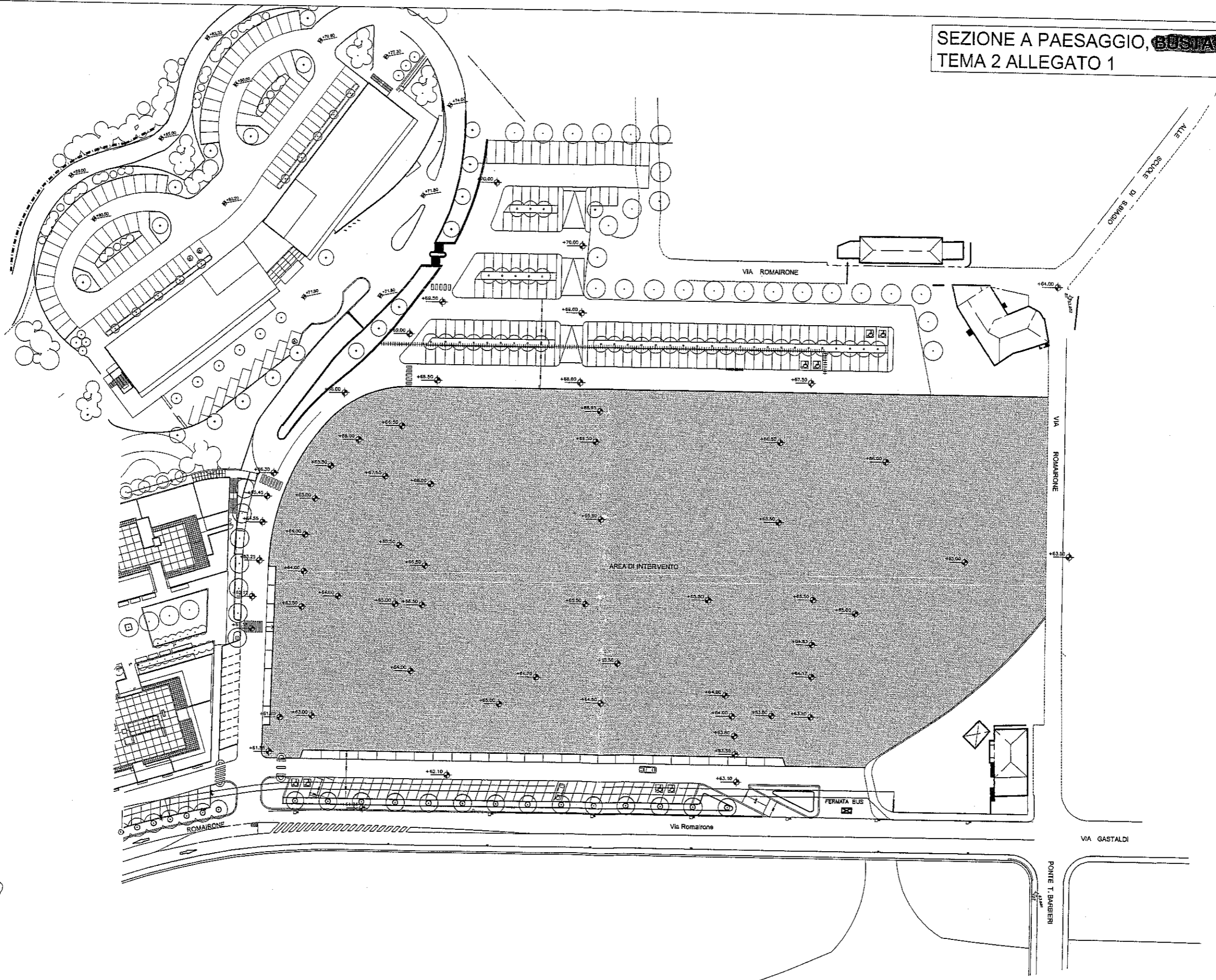

*[Handwritten signature]*  
Helsone Ben *[Handwritten signature]*

PLANIMETRIA GENERALE  
SCALA 1:1000

SEZIONE A PAESAGGIO,  
TEMA 2 ALLEGATO 2

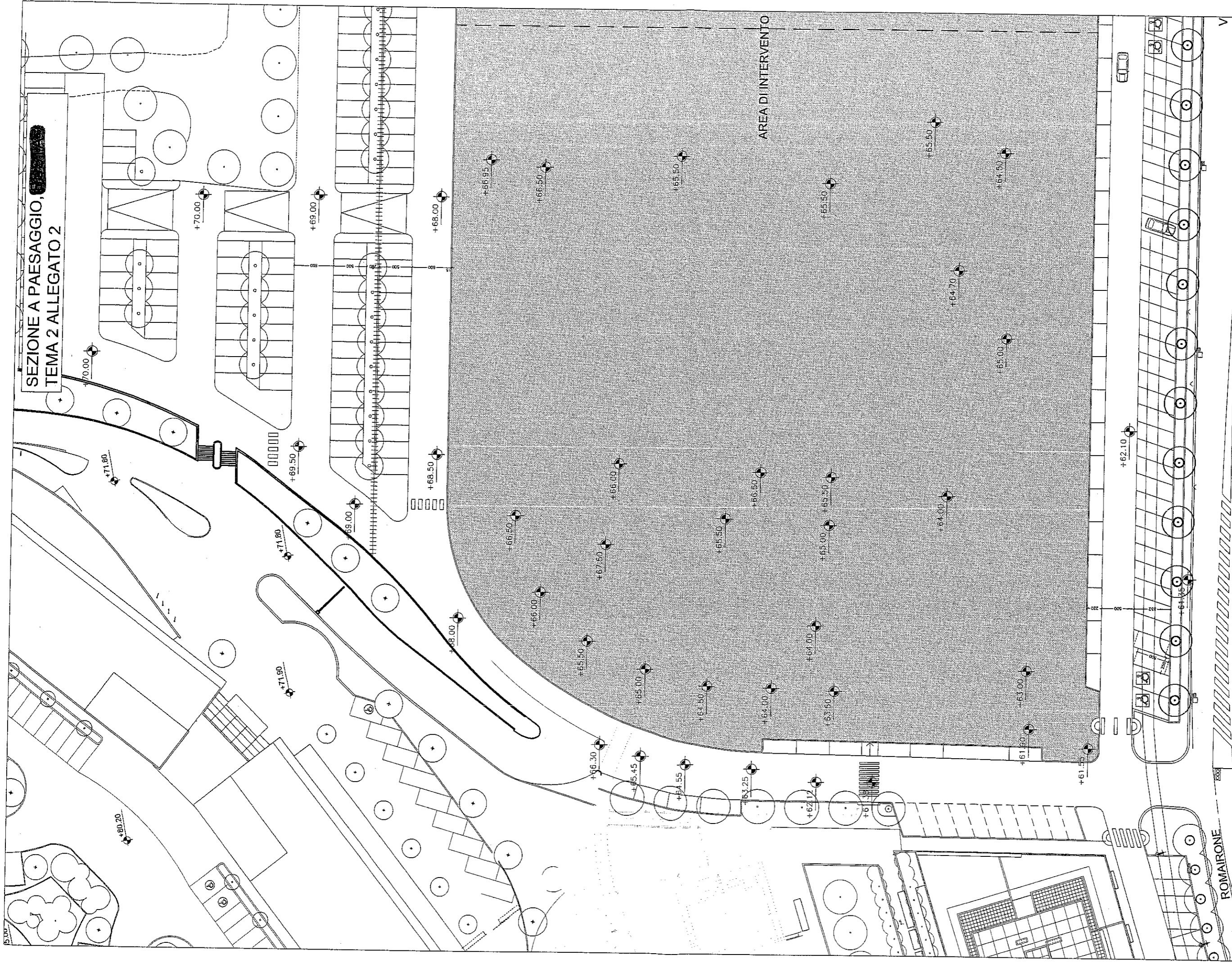

AREA DI INTERVENTO  
FOGLIO 1  
SCALA 1:500

SEZIONE A PAESAGGIO.  
TEMA 2 ALLEGATO 3

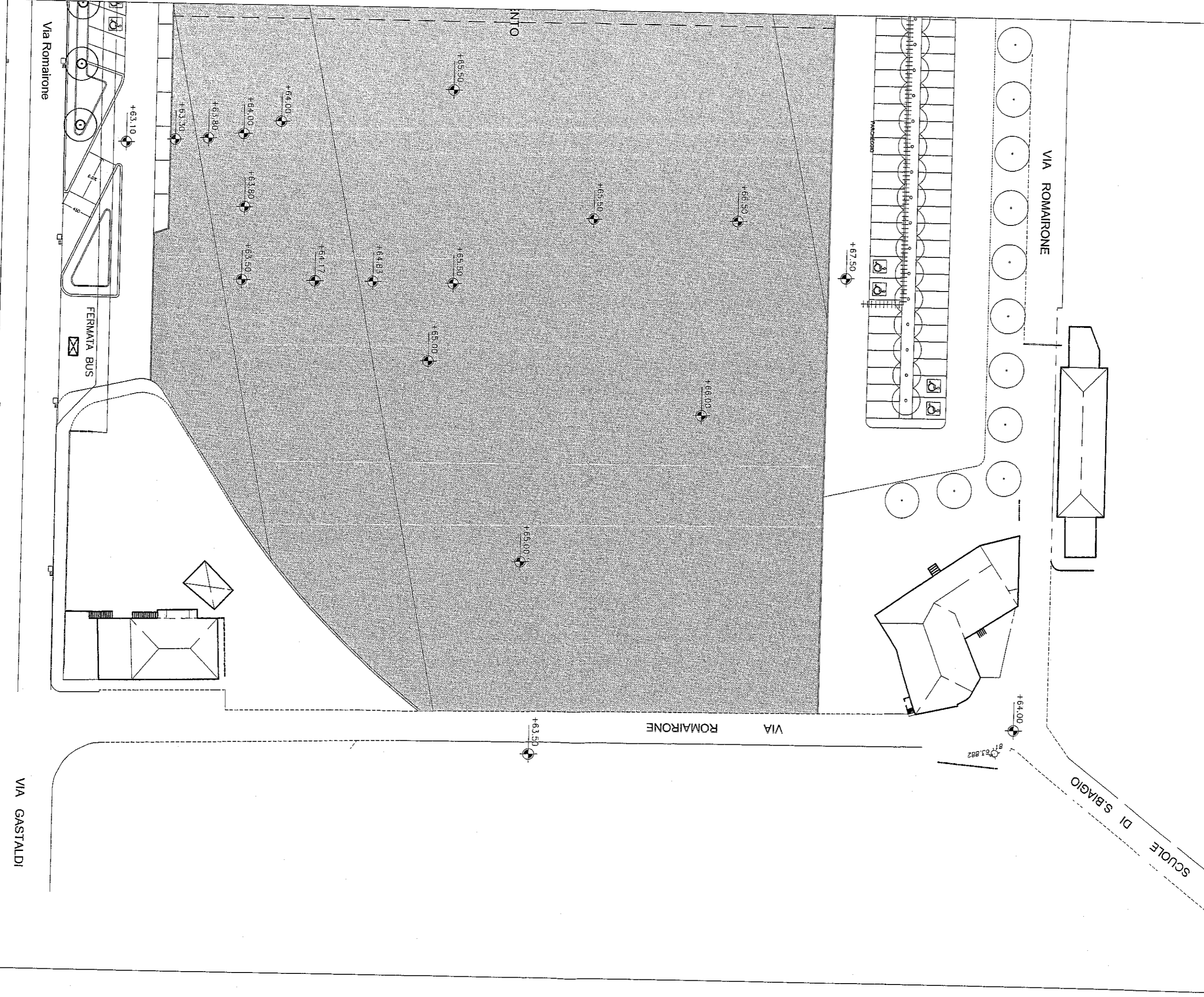

*Handwritten signature:* Stefano Basso

AREA DI INTERVENTO  
FOGLIO 2  
SCALA 1:500



SEZIONE A PAESAGGIO, ~~BUCINA~~  
TEMA 3 ALLEGATO 1

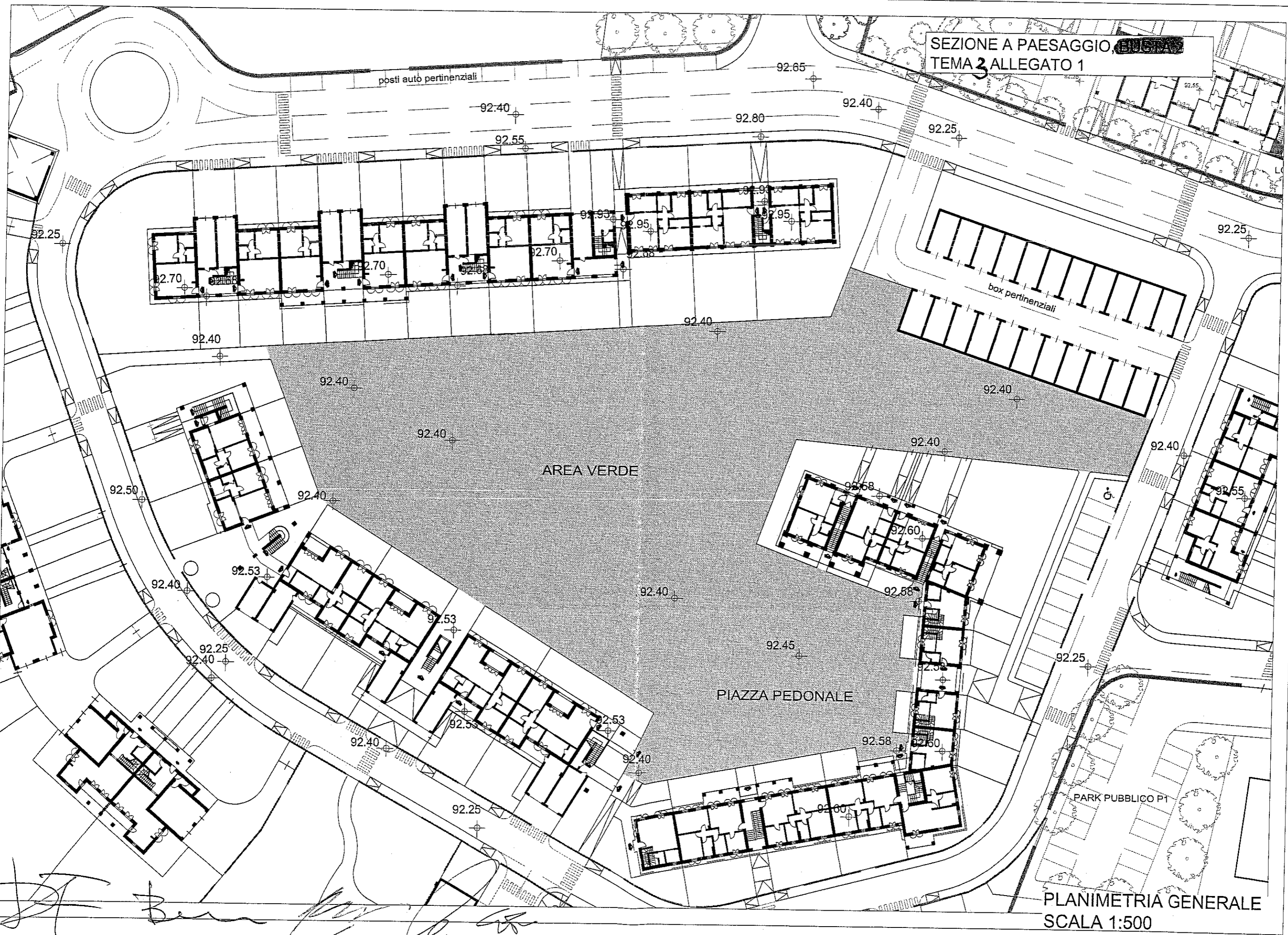

*[Handwritten signature and notes]*

PLANIMETRIA GENERALE  
SCALA 1:500

SEZIONE A, PAESAGGIO

TEMA 3, ALLEGATO 2

DOCUMENTAZIONE FOTOGRAFICA

Tipologie edifici residenziali circostanti l'area di intervento

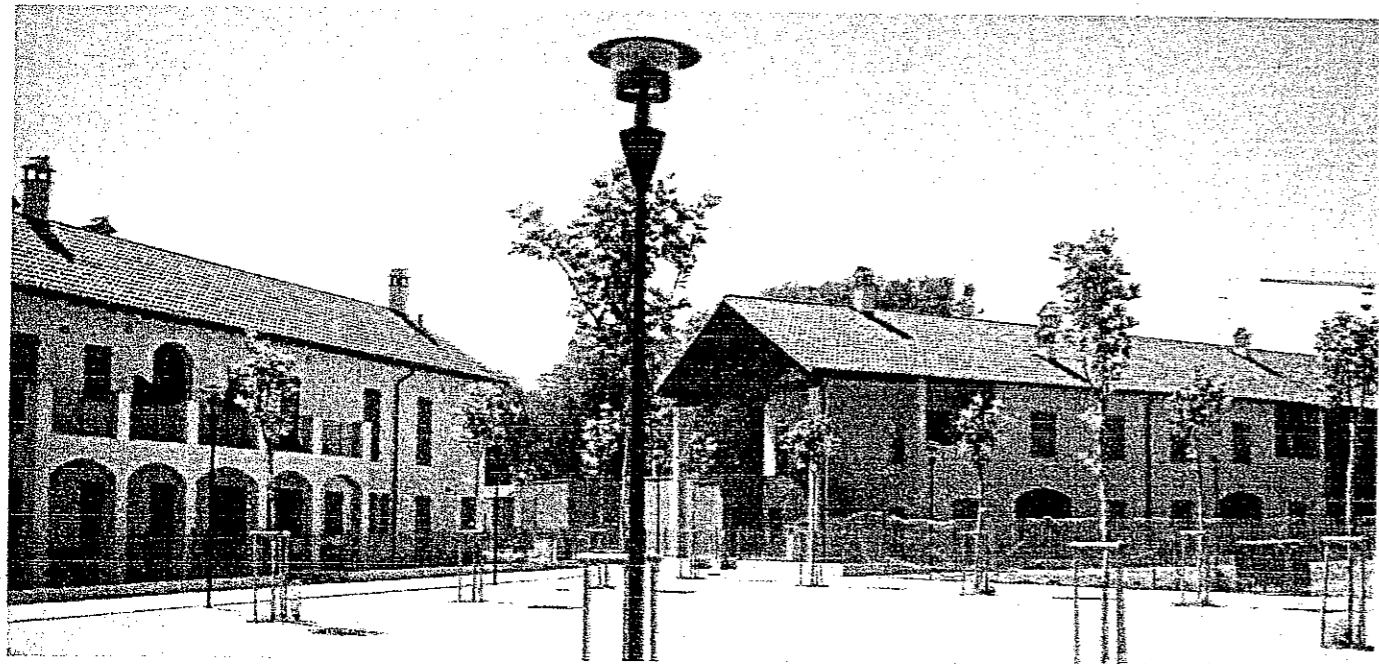
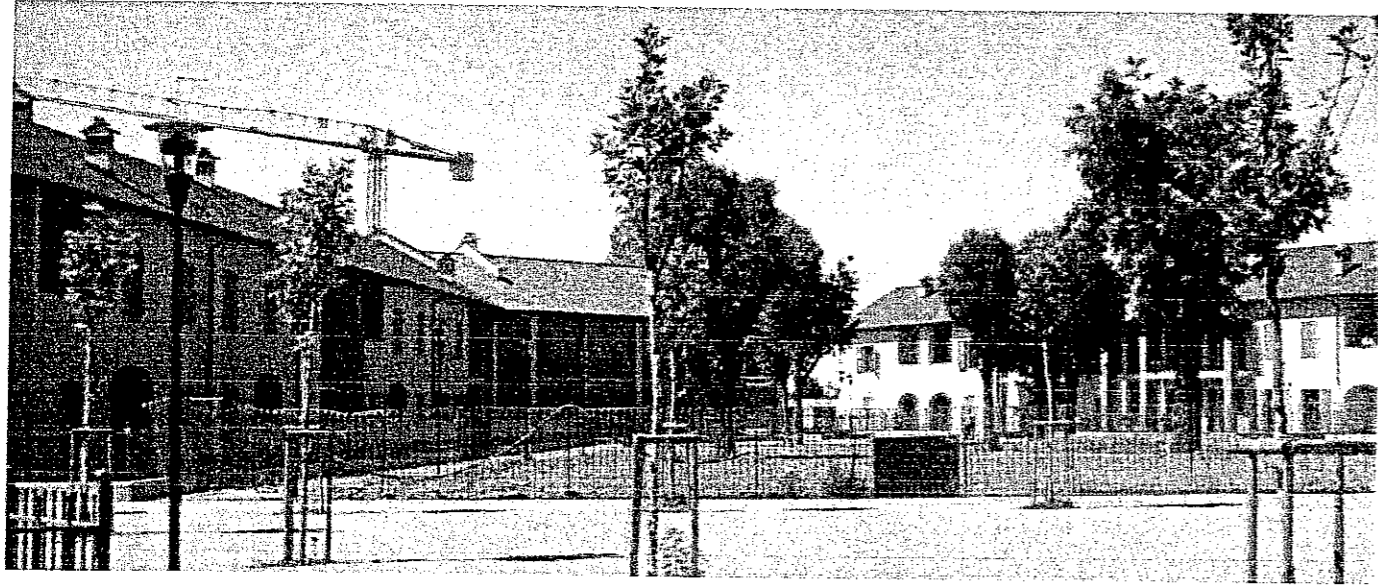

*Handwritten signature*

SEZIONE A PAESAGGIO,  
TEMA 3 ALLEGATO 3

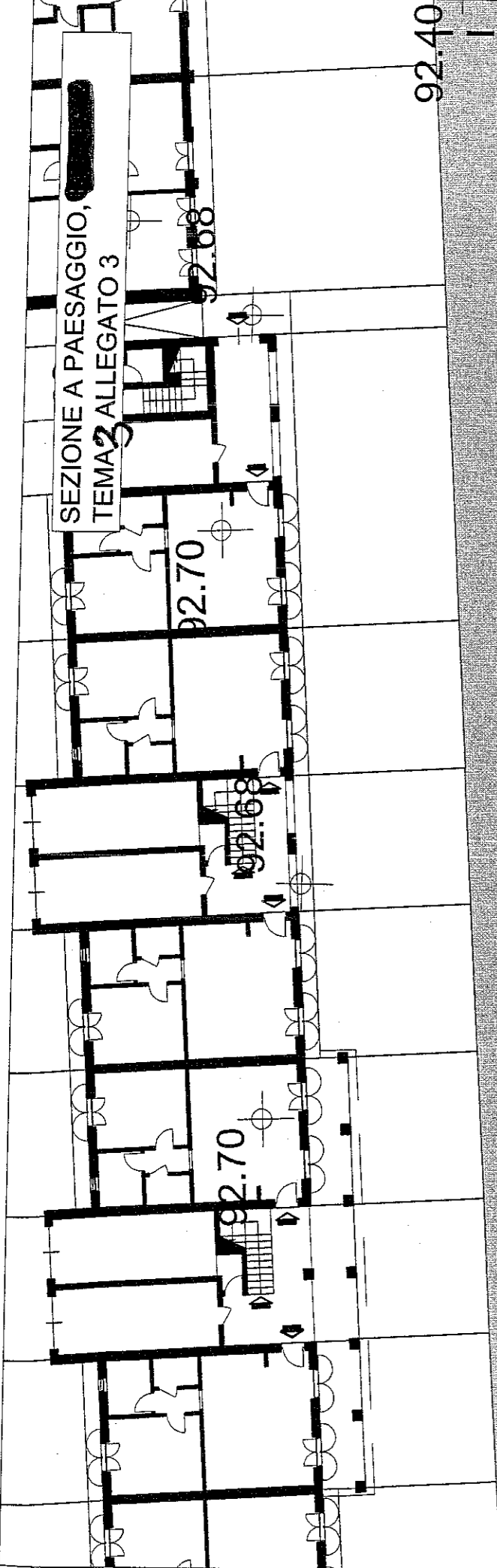

92.40

92.40

92.40

92.40

AREA VERDE

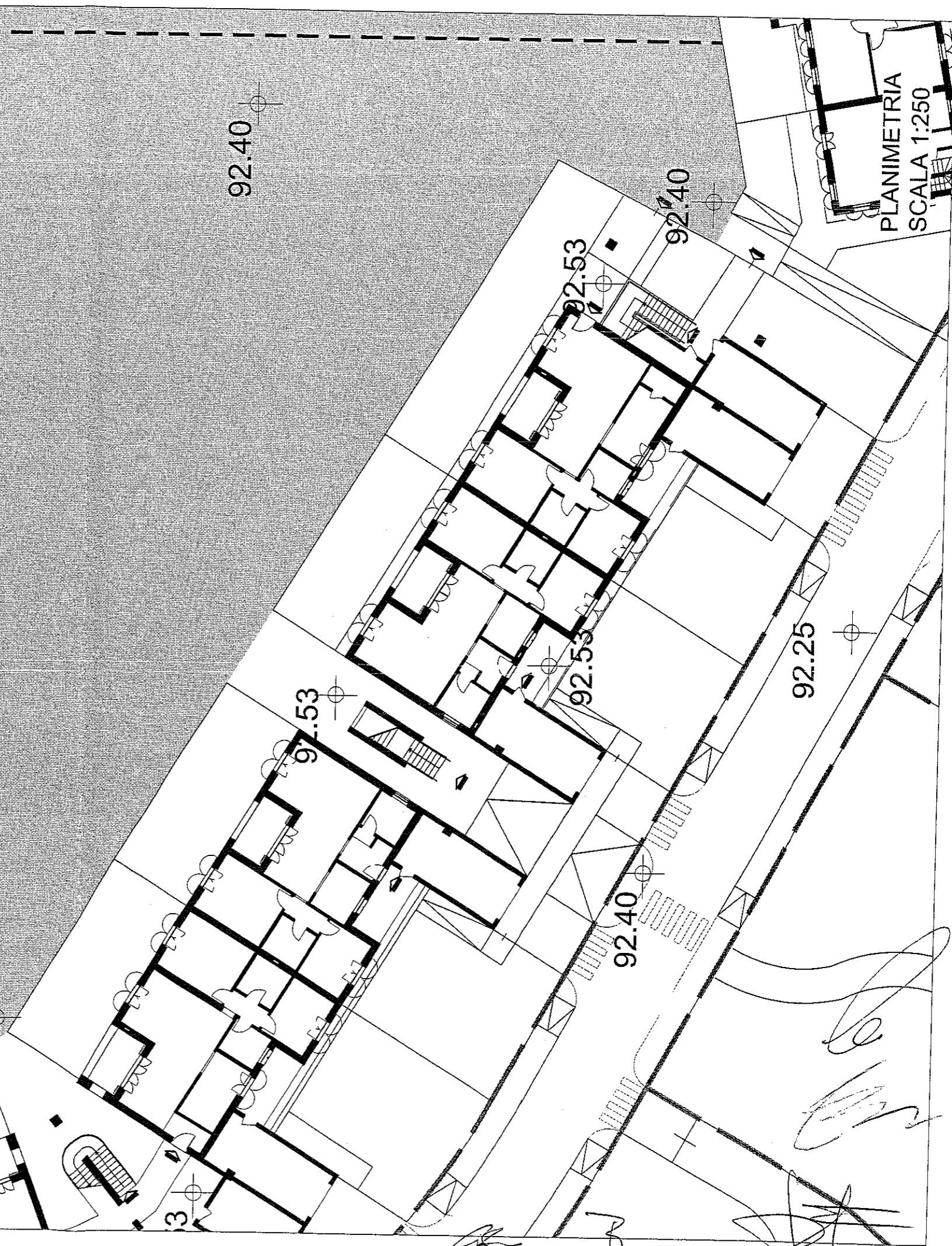

PLANIMETRIA  
SCALA 1:250

*Handwritten signature and notes in the bottom right corner.*

SEZIONE A PAESAGGIO,  
TEMA 3 ALLEGATO 4

box pertinenziali

92.40

92.40

92.58

92.60

92.58

92.45

92.25

92.58

92.58

92.60

92.60

PARK PUBBLICO

PLANIMETRIA  
SCALA 1:250

PIAZZA PEDONALE

40

*Handwritten signature and notes at the bottom of the plan.*