

Prova Pratica

La foto aerea rappresenta il centro urbano di una città piemontese di medie dimensioni e in particolare la zona di connessione tra il centro storico e l'espansione ottocentesca.

Il candidato operi una lettura di massima della struttura urbana e proponga l'ambito e gli interventi necessari ad una definitiva strutturazione del nodo.

Prima Prova Scritta

In riferimento alla prova pratica affrontata, il candidato espliciti gli obiettivi perseguiti, evidenzi la coerenza delle proposte ed indichi gli strumenti urbanistici con cui gli interventi debbano attuarsi.

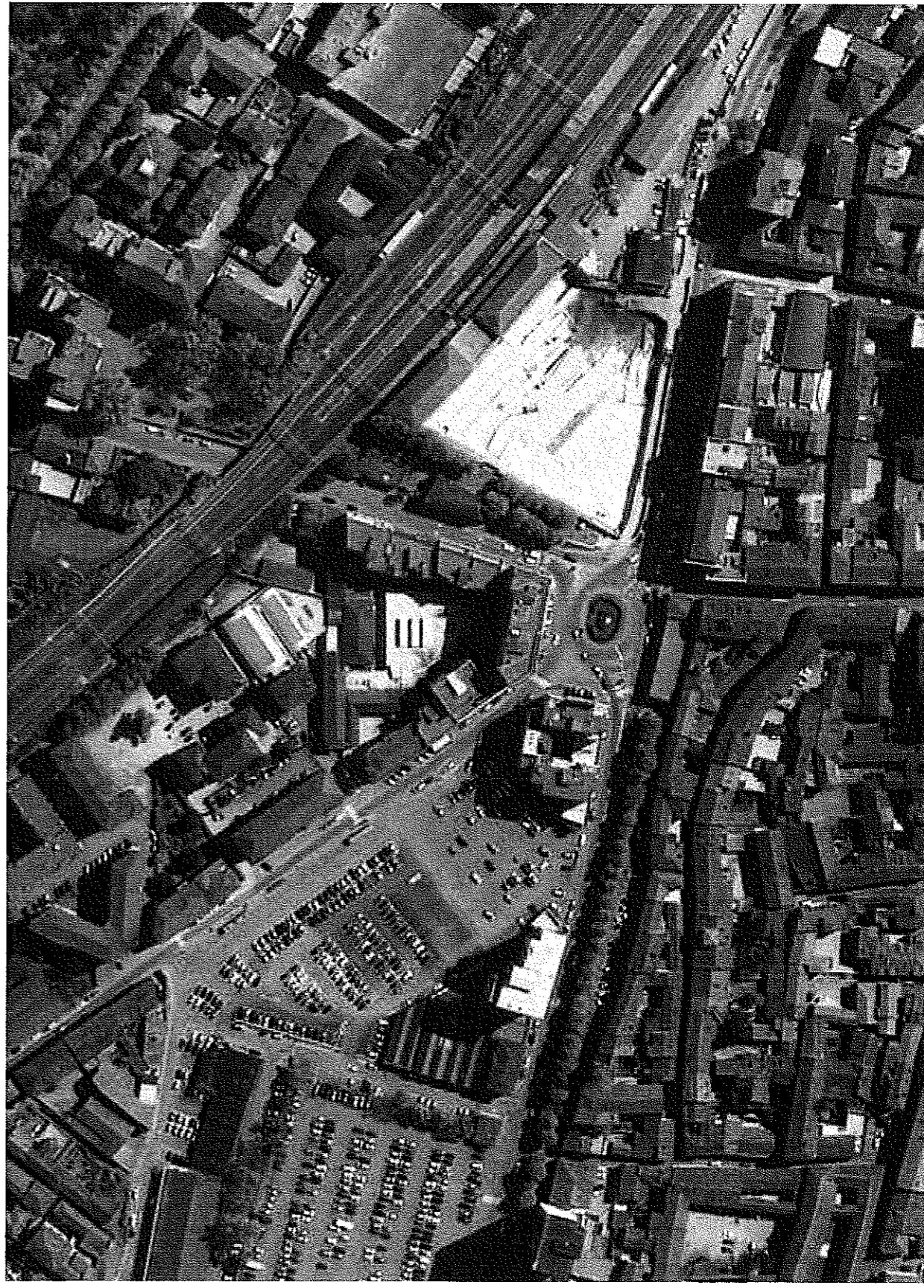

M
-
M
M
M

ESAME DI STATO PER L'ABILITAZIONE ALL'ESERCIZIO DELLA PROFESSIONE DI ARCHITETTO
sezione B – PIANIFICAZIONE - sessione giugno 2014 - TEMA n° 2

Prova Pratica

Le cartografie rappresentano una porzione del centro storico di un piccolo comune, originariamente rurale, in pianura Padana. Per quanto desumibile dalla documentazione fornita, il candidato riconosca le unità edilizie riconducibili a differenti tipologie edilizie, residenziali e non, catalogandole ed evidenziandone il perimetro sulla mappa catastale.

Prima Prova Scritta

In riferimento alla prova pratica affrontata, il candidato descriva le caratteristiche quantitative e qualitative delle varie tipologie edilizie riscontrate.



Luigi Ferrarini

ESAME DI STATO DI ABILITAZIONE ALL'ESERCIZIO
DELLA PROFESSIONE DI ARCHITETTO
sezione B – PIANIFICAZIONE
sessione giugno 2014
TEMA n° 2



ESAME DI STATO PER L'ABILITAZIONE ALL'ESERCIZIO DELLA PROFESSIONE DI ARCHITETTO
sezione B – PIANIFICAZIONE
sessione giugno 2014

TEMA n° 3

Prova Pratica

La cartografia rappresenta una zona periferica di un piccolo Comune piemontese che comprende un'area libera avente una superficie territoriale (St) di mq 5.340, del tutto pianeggiante, da attuare con la preventiva formazione di uno Strumento Urbanistico Esecutivo di iniziativa pubblica o privata.

Il candidato, coerentemente ai pochi elementi desumibili dalla cartografia allegata, definisca la destinazione d'uso dell'area ed i parametri qualitativi e quantitativi (tipologie, indici, rapporti, distanze, potenzialità edificatoria, capacità insediativa ecc.) che ritiene necessari alla sua attuazione e fornisca una bozza indicativa del risultato atteso.

Prima Prova Scritta

In riferimento alla prova pratica affrontata, il candidato giustifichi il dimensionamento e le scelte operate in ordine a:

- quantità di residenza ed altre eventuali destinazioni d'uso previste;
- tipologia edilizia prevista;
- localizzazione di tutta o parte della quota di standard urbanistici dovuti e loro uso;
- configurazione della viabilità risultante da progetto.

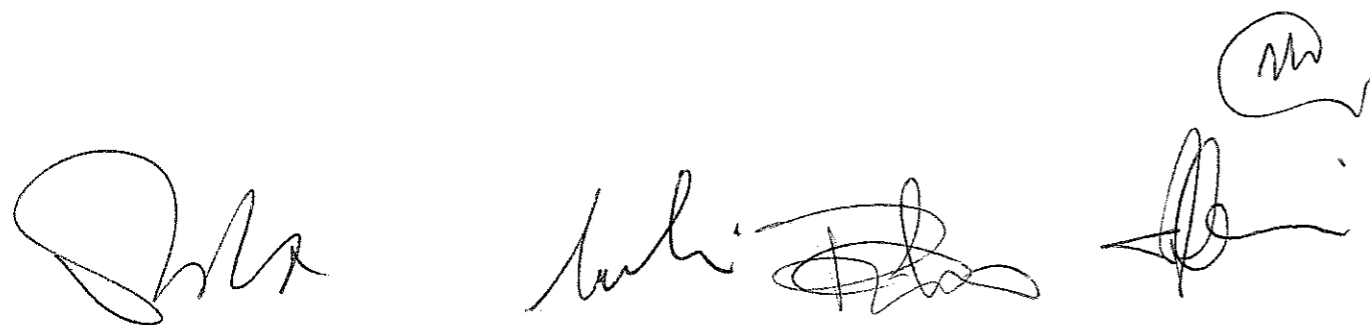
Three handwritten signatures in black ink are located at the bottom of the page. The first signature on the left is a large, stylized cursive mark. The middle signature is more legible, appearing to start with 'Luigi'. The third signature on the right is a smaller, more compact cursive mark.

